

BMA Ponto

Referência nacional no controle de frequência e apuração do Ponto que se adequa facilmente às mais complexas necessidades, além de propiciar um excelente canal de comunicação entre o RH e o quadro de colaboradores.



Customizável

Altere parâmetros do sistema como jornadas, alertas e cálculos de acordo com as necessidades de seu negócio.



Confiável

Sistema pautado na legislação vigente, e com regras de cálculo submetidas e validadas por um longo período de uso no mercado.



Tecnológico

No BMA Ponto são utilizadas tecnologias e frameworks líderes de mercado como SQL Server, MySQL, C#, ASP.NET, entre outros.

BMA Ponto

Apuração de horas otimizada

Possibilita a gestão completa do ponto, com rotina de conferência do movimento unificada para o lançamento de abonos, afastamentos, trocas de horário e escalas.

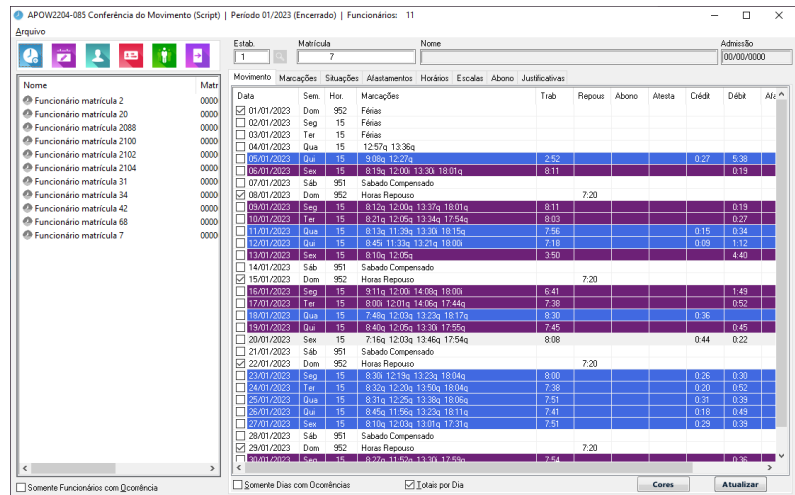

Data	Sem.	Hor.	Marcações	Repos	Abono	Altera	Credt	Debit	Alt
01/07/2023	Dom	952	Féias						
02/07/2023	Seg	15	Féias						
03/07/2023	Ter	15	Féias						
04/07/2023	Qua	15	12:57q 13:36q						
05/07/2023	Qui	15	8:05q 12:22q						
06/07/2023	Sex	15	8:18q 12:00 13:30 18:01q						
07/07/2023	Sáb	951	Sabado Compensado						
08/07/2023	Dom	952	Horas Repouso						
09/07/2023	Seg	15	8:11q 12:03q 13:37q 18:01q						
10/07/2023	Ter	15	8:21q 12:05q 13:34q 17:54q						
11/07/2023	Qua	15	8:13q 11:39q 13:30q 18:15q						
12/07/2023	Qui	15	8:45q 11:39q 13:21q 18:01q						
13/07/2023	Sex	15	8:18q 12:05q						
14/07/2023	Sáb	951	Sabado Compensado						
15/07/2023	Dom	952	Horas Repouso						
16/07/2023	Seg	15	8:11q 12:00 14:06q 18:01q						
17/07/2023	Ter	15	8:03q 12:01q 14:56q 17:44q						
18/07/2023	Qua	15	7:48q 12:03q 13:23q 18:17q						
19/07/2023	Qui	15	8:40q 12:05q 13:30q 17:55q						
20/07/2023	Sex	15	7:16q 12:03q 13:46q 17:54q						
21/07/2023	Sáb	951	Sabado Compensado						
22/07/2023	Dom	952	Horas Repouso						
23/07/2023	Seg	15	8:38 12:15q 13:23q 18:04q						
24/07/2023	Ter	15	8:26q 12:20q 13:50q 18:04q						
25/07/2023	Qua	15	8:31q 12:25q 13:38q 18:38q						
26/07/2023	Qui	15	8:45q 11:58q 13:23q 18:11q						
27/07/2023	Sex	15	8:10q 12:03q 13:01q 17:31q						
28/07/2023	Sáb	951	Sabado Compensado						
29/07/2023	Dom	952	Horas Repouso						
30/07/2023	Seg	15	8:27q 11:50q 13:30q 17:55q						

Aplicativo mobile

App para registro de ponto adequado às portarias MTP, permitindo registros online e offline, com captura da selfie e registro de geolocalização. Disponível para Android e iOS.

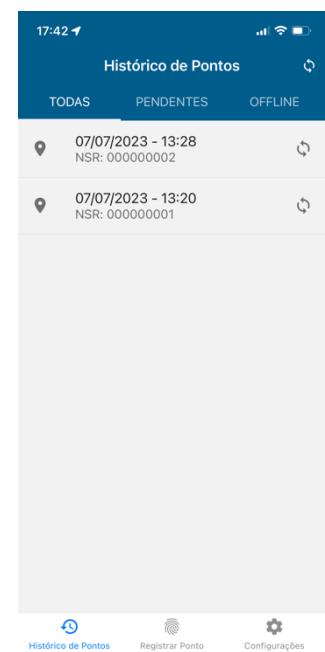

BMA Ponto

Cercas Virtuais

Verifique se o colaborador registrou o ponto nos locais previamente acordados através da localização GPS.

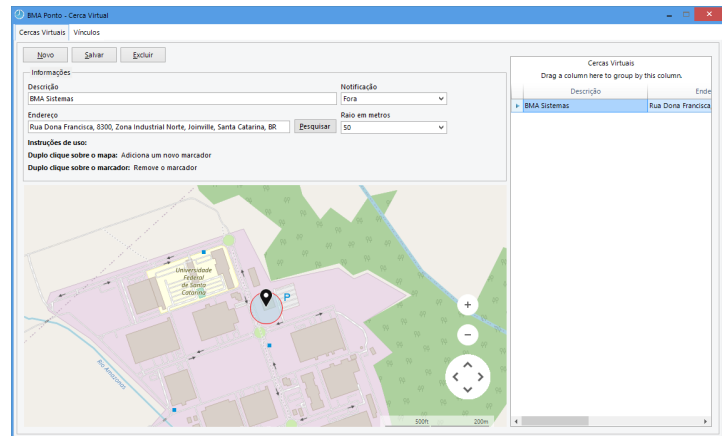

Portal do Colaborador

Com ele o próprio colaborador consulta e aprova sua folha de pagamento, visualizando dados cadastrais com comunicação direta ao RH.

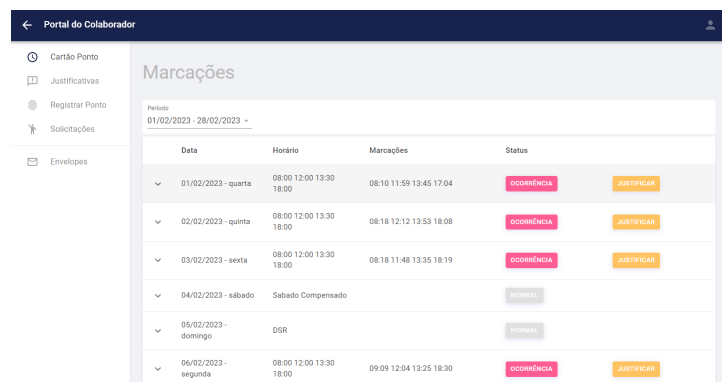

Módulo Supervisor

Possibilite que o supervisor participe do processo de apuração do ponto, lançando afastamentos, abonos ou trocas de horário e marcações para os membros da sua equipe.

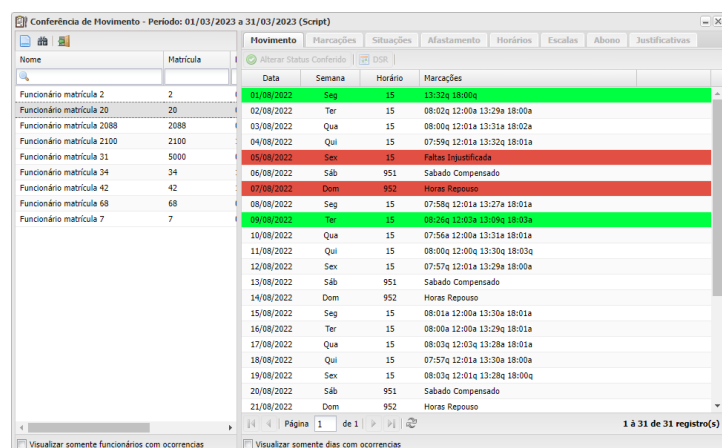

BMA Ponto

Características e diferenciais

Plano REP-C

- Plataforma SAAS – Em nuvem
- Sistema em constante evolução com atualizações automáticas
- Multiempresa
- Adequado a todas as portarias do Ministério do Trabalho relativas ao tratamento do ponto
- Coleta dos registros de ponto de todos os tipos de REPs homologados pelo Ministério do Trabalho
- Conferência e manutenção do movimento em uma única tela (marcações, abonos, afastamentos, entre outros)
- Apuração do ponto otimizada, com foco nas ocorrências (extras, faltas e afastamentos)
- Criação de regras personalizadas (scripts) para atender exceções da empresa ou convenção coletiva
- Gerenciamento dos períodos de apuração, com possibilidade de bloqueio dos períodos já encerrados
- Cálculo de extra de forma mensal, semanal e diária, com separação pelo tipo do dia
- Gerenciamento do banco de horas com configuração das faixas e controle dos limites
- Compensação de extras e faltas de forma diária e mensal
- Sistema de alertas para vencimento de contrato de experiência, banco de horas, entre outros
- Exportação das horas para qualquer sistema de folha de pagamento
- Tipos de horário fixo, móvel, móvel refeição e móvel intervalos
- Troca de turno automática com configuração preditiva
- Controle de Intra jornada, Interjornada, Absenteísmo e TurnOver
- Gerador de consultas SQL proprietário com filtro interativo

Plano REP-P

- **Tudo do plano REP-C +**
- Módulo Supervisor Web (Tem controle apenas sobre a sua equipe)
 - Lançamento de abonos e afastamentos
 - Lançamento de troca de horário
 - Inclusão de marcações
- PDC Web (Portal do Colaborador)
 - Registro de ponto via Web
 - Emissão dos comprovantes de registro de ponto, inclusive das marcações realizadas via APP mobile
 - Visualização do espelho do ponto
 - Visualização dos totais de horas do ponto
 - Lançamento de justificativas
- Aplicativo mobile
 - Registro de ponto online e offline
 - Registro da geolocalização no momento do registro online e offline*
 - Captura de selfie no momento do registro
 - Consulta dos últimos registros realizados
 - Disponível para Android e iOS

*Aproximado se GPS do smartphone ativo